

interentreprises

Calendrier S2 2020/2021

Visa pour la retraite

- » **Mardi 3 novembre**
- » **Mardi 9 mars**
- » **Mardi 1^{er} juin**
- » **Jeudi 4 novembre**

Les clés de la gestion financière

- » **Jeudi 5 novembre**
- » **Jeudi 11 mars**
- » **Jeudi 27 mai**
- » **Mardi 9 novembre**

Vision 3D de l'épargne salariale et retraite

- » **Mardi 17 novembre**
- » **Mardi 16 mars**
- » **Jeudi 3 juin**
- » **Mardi 16 novembre**

Cartographie de l'actionnariat salarié

- » **Jeudi 19 novembre**
- » **Jeudi 25 mars**
- » **Mardi 8 juin**
- » **Jeudi 18 novembre**

Le Conseil de Surveillance du FCPE en trois actes

- » **Lundi 30 novembre, mardi 1^{er} et mercredi 2 décembre**
- » **Lundi 29, mardi 30 et mercredi 31 mars**
- » **Lundi 17, mardi 18 et mercredi 19 mai**
- » **Lundi 29, mardi 30 novembre et mercredi 1^{er} décembre**

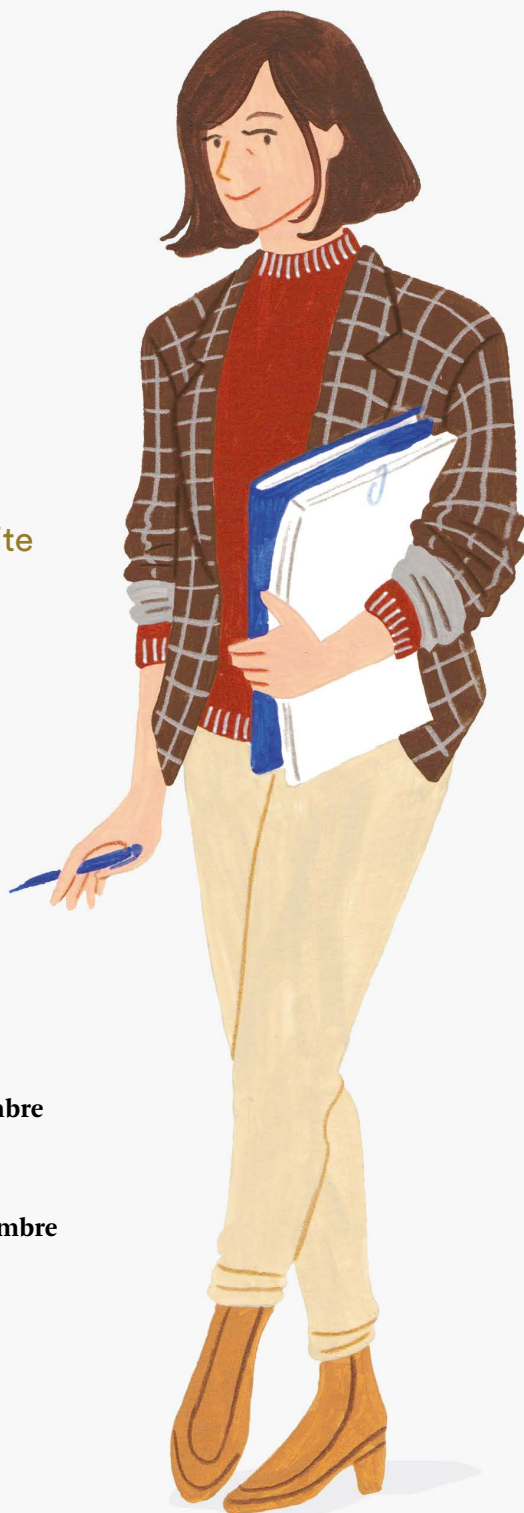

9h - 17h30

Amundi
91, boulevard Pasteur, Paris 15^e

Contact

esr.formation@amundi.com